COVID -19: UNDERSTANDING, SHIFTING PERSPECTIVES AND REGAINING YOUR REAL LIFE

Dr. Mohamed Atef AlAwam

Lecturer in Psychiatry

Faculty of Medicine Helwan University

Course Objectives

- Why we should have this course?

Course Objectives

Module 1

Understanding yourself and your response

Module 2

Environmental stressors and how to deal with it

Module 3

Understanding and changing perspectives about Isolation

Module 4

How to regain your real life and get balanced

MODULE 1: UNDERSTANDING YOURSELF AND YOUR RESPONSE

Lecture 1 : *Introduction to Adam Psychology*

(Mental Homeostasis)

In this lecture we should learn

- Mental Homeostasis
- What is Mental Balance
- What is Dominance and Submission
- Types of Submission and its triggers
- Types of dominance and its triggers

Coronavirus and Caveman model

pixtastock.com - 28597764

gg84613390 www.gograph.com

What is my response?

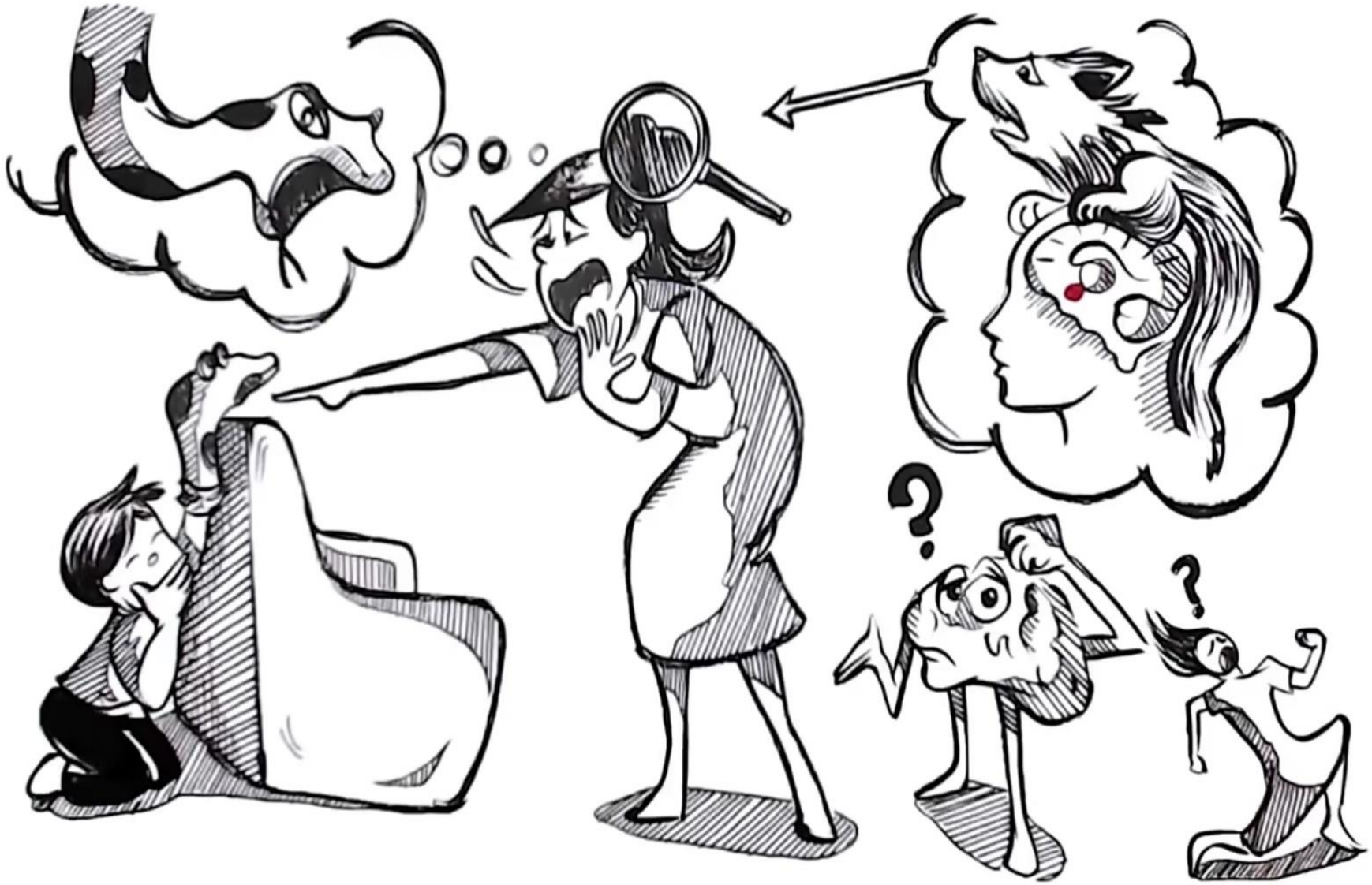

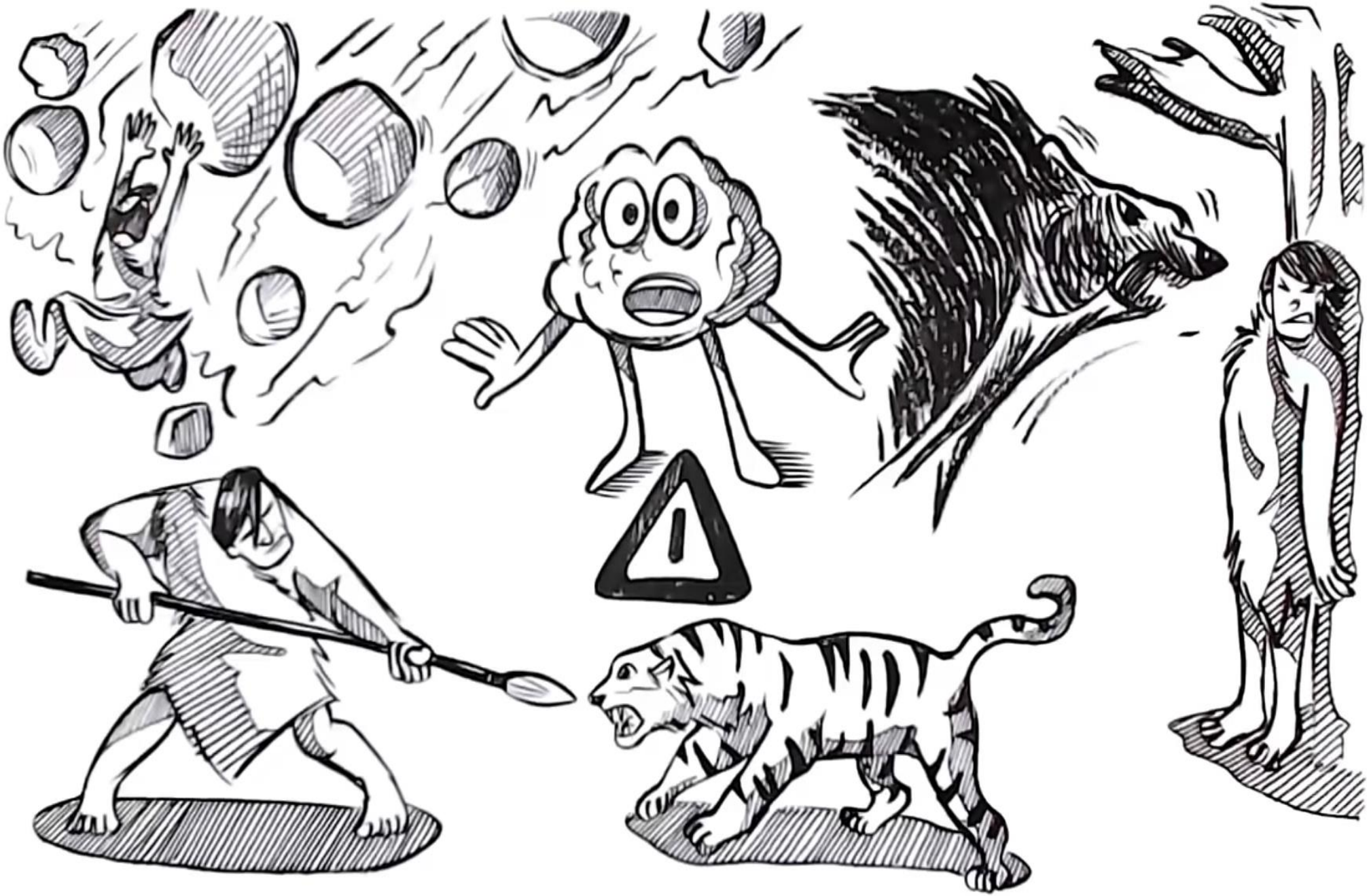

Mental Homeostasis

- **It is the human ability to act with free will in a manner that preserves the psychological balance between the natural traits of submission and dominance upon which Allah has created the human psyche.**

- إنها القدرة البشرية على التصرف بإرادة حرة على النحو الذي تحافظ على التوازن النفسي بين السمات الطبيعية للخضوع والسيطرة التي خلق الله عليها النفس البشرية.

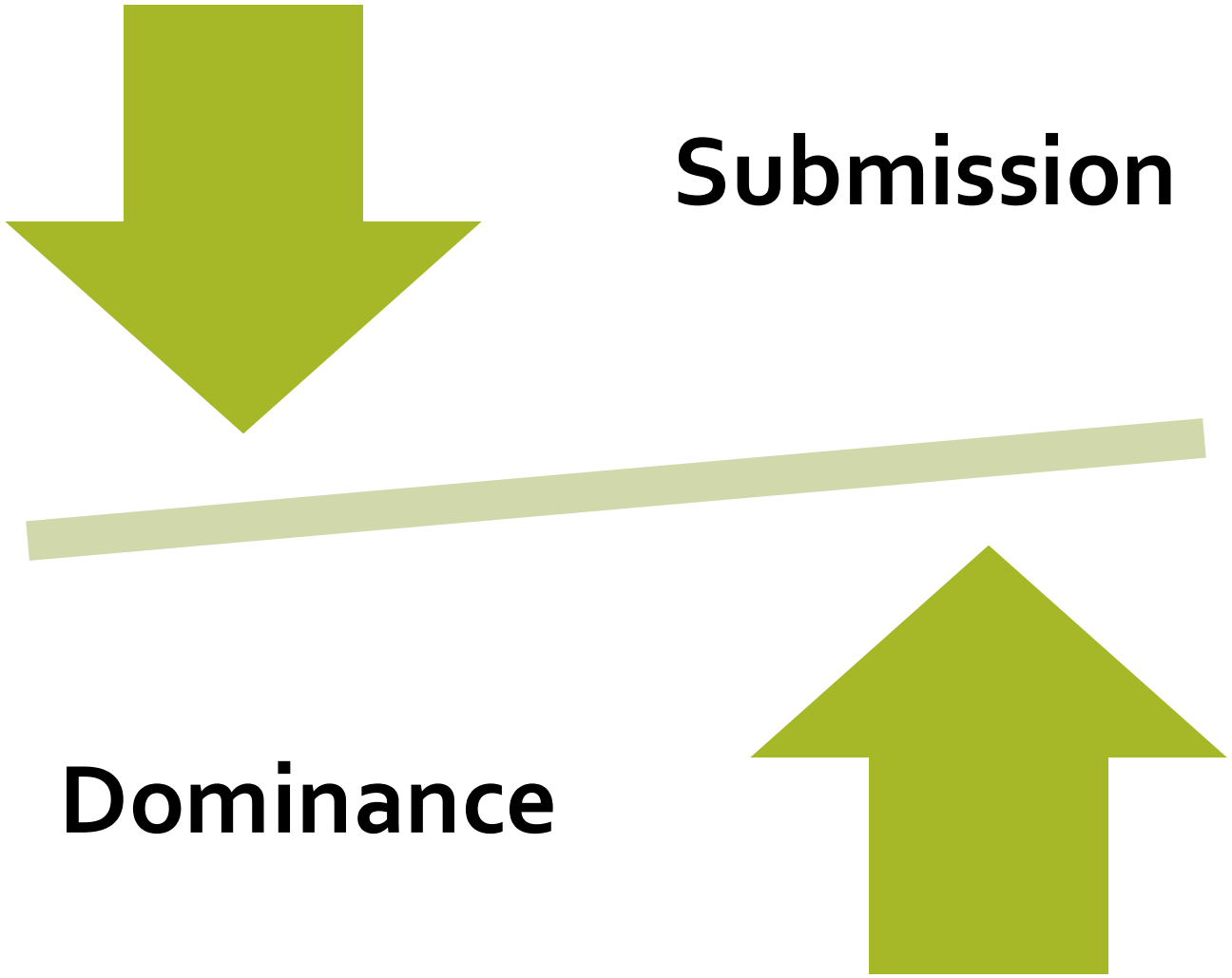
Submission
Dominance

SUBMISSIVE TRAITS

Submission natural traits

Submission is a human trait that God created within the human psyche to achieve the purpose of human creation by achieving servitude to God.

- **الخضوع هو فطرة بشرية خلقها الله داخل النفس البشرية لتحقيق الغرض من خلق الانسان بتحقق العبودية لله.**

Submission natural traits

Definition: **This natural trait stems from the human nature upon which Allah created man, who is bound to need, deficiency and desire to drive behind everyone who is stronger, greater and more complete.**

تنبع هذه الفطرة من الطبيعة البشرية التي خلق الله الانسان عليها المجبولة على الاحتياج و النقص و الرغبة وراء الانسياق خلف كل من هو اقوى و اعظم و اكمل.

Submission natural traits

And this trait is achieved through close contact, complete surrender and total approval with a free will for the assignments and the will of the unique dominant figure in a way that guarantees the human psyche its happiness, comfort and completeness.

و تتحقق هذه الفطرة من خلال الاتصال الوثيق والاستسلام التام و الموافقة الكلية بارادة حرة لتكليفات و لارادة النموذج المسيطرالمميز على النحو الذي يضمن للنفس البشرية سعادتها وراحتها وكمالها.

Why are you submissive

- Because you are weak and incomplete.
- This is the fundamental and basic reason for the state of attraction and submission.
- When a person sees his weakness, he will inevitably resort to a fuller, stronger, and wealthier being in order to remove from him this imperfection and need in which he is floundering.

- لأن الانسان مخلوق ضعيف
السبب الجوهري والأساسي لحالة الانجذاب والخضوع
- فالإنسان عندما يعاين عجزه وضعفه سوف يلجأ لا محالة إلى موجود أكمل منه وأقوى وأغنى لكي يرفع عنه هذا النقص والاحتياج الذي يتخبط فيه

Why are you submissive

- This orientation towards the fullest and most powerful exists, in practice, translates into what is called worship and submission.
- Human nature does not require submission in vain, but rather because it finds in it a path to perfection and missing happiness

- هذا التوجه نحو الموجود الأكمل والأقوى يترجم عملياً بما يسمى بالعبادة والخضوع.
- والفطرة الإنسانية لا تطلب الخضوع عبثاً، وإنما لأنها تجد فيه سبيلاً للكمال والسعادة المفقودين

Private
Organizations
Owner
Sr. Manager
Income
Owner
M.D
G.M
Manager
Employe

Submission natural traits

- Travelling Abroad after graduation

- نموذج السفر الى الخارج عقب التخرج

Submissive natural traits

- Coronavirus virus threat

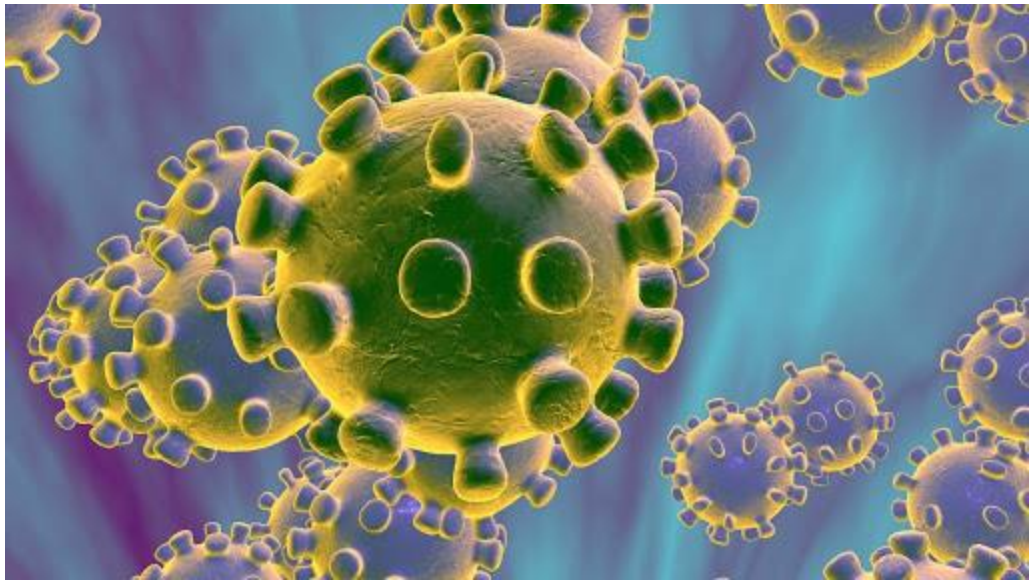

Q22: اشعر بالنقص في امكانياتي لمواجهة هذا الفيروس

ANSWER CHOICES	RESPONSES	
متفق بشدة	11.19%	30
متفق	27.99%	75
غير متفق أو معترض	27.99%	75
معترض	27.99%	75
معترض بشدة	4.85%	13
TOTAL		268

Triggers of Submission

- Stress
- Need
- Anxiety
- Emotions
- Night
- Physical Pain

Types of Submission

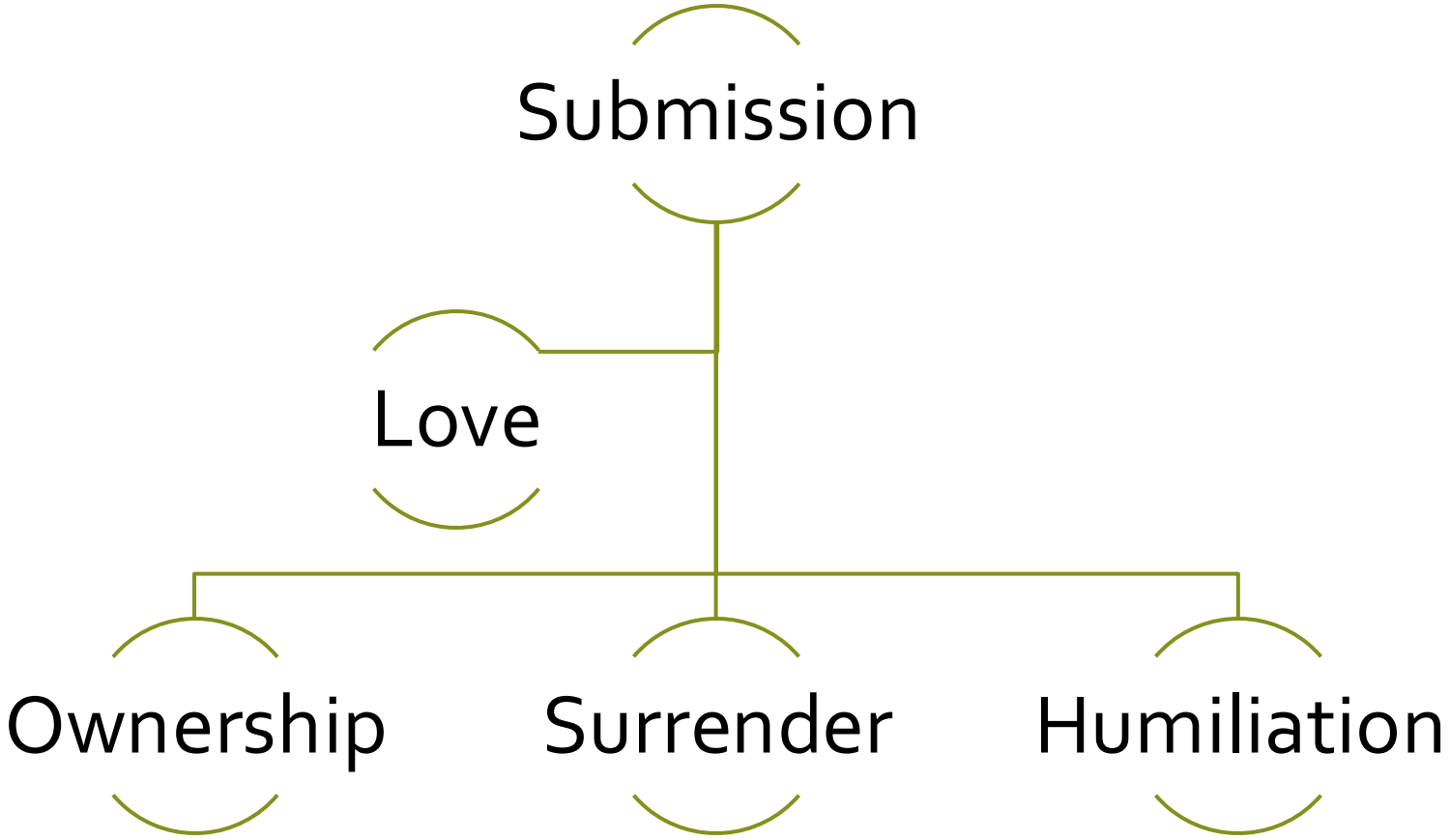

Patterns of Submission

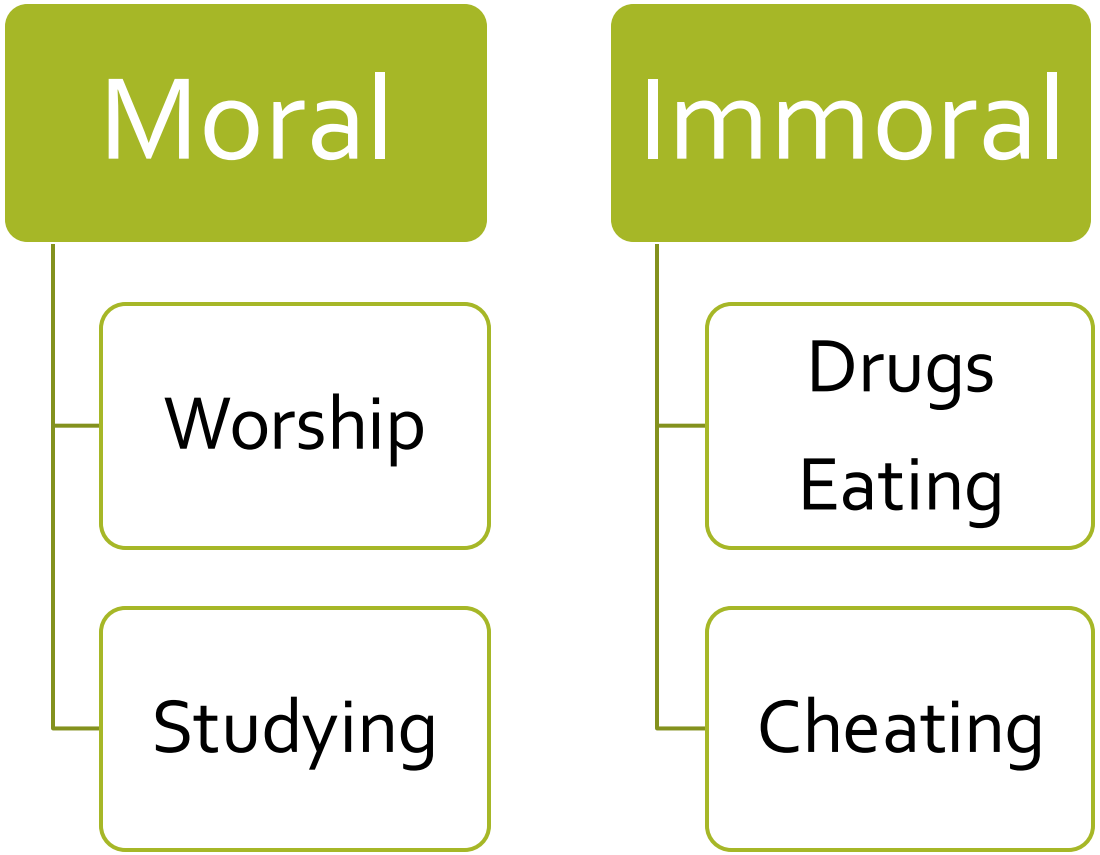

DOMINANCE TRAITS

Dominance natural traits

- Dominance is a human natural trait created by Allah within the human psyche so that man can be an effective and influential creature in his journey inside life with free will and a good choice.
- **السيطرة هو فطرة بشرية خلقها الله داخل النفس البشرية ليكون الانسان مخلوق فعالا و مؤثرا في رحلته داخل الحياة بارادة حرة و اختيار سليم.**

Dominance natural traits

- ***Definition:*** It is a natural human trait created by Allah in the human psyche, which is characterized by the ability of the person to act positively and purposefully in an ethical manner in a way that guarantees him a sense of influence and effectiveness and preserve his sense of identity.

- **هي فطرة انسانية خلقها الله في النفس البشرية تتسم بقدرة الانسان علي العمل الايجابي الهادف على نحو اخلاقي بما يضمن له الشعور بالتأثير و الفاعلية و يحفظ له احساسه بهويته.**

Dominance natural traits

And this trait is achieved through close contact, complete surrender and total approval with a free will for the assignments and the will of the unique dominant figure in a way that guarantees the human psyche its happiness, comfort and completeness.

و تبدو هذه الفطرة واضحة من سعي الانسان الدائم في الارض و رغبته في التأثير في نفسه و المحيطين به و تطوير نفسه و اعمار الارض و كذلك في التحكم في كل ما يتاح له من موارد و امكانيات.

كما يظهر ذلك واضحا في فطرة البشر للتميز و للسلطة و استباق الاخرين

Why are you dominant

- Because you are ***impotent and incompetent.***
- Allah has created this feeling within the human psyche to mobilize the will of human beings. These feelings are mixed with the fact that a human being is a free-willed creature, so he becomes a decision-maker and a choice and takes steps that increase his effectiveness and impact in life.

- **لقد خلق الله هذا الشعور بالعجز داخل النفس البشرية لاستنفار عزائم البشر و لتمتزج هذه المشاعر مع كون الانسان مخلوق حر الارادة فيصبح صاحب قرار و اختيار و يتخذ بنفسه خطوات تزيد من فاعليته و تأثيره في الحياة**

Dominance natural traits

- Travelling Abroad after graduation
- نموذج العودة بعد السفر الى الخارج عقب التخرج

Dominance natural traits

- Coronavirus Vaccine and treatment

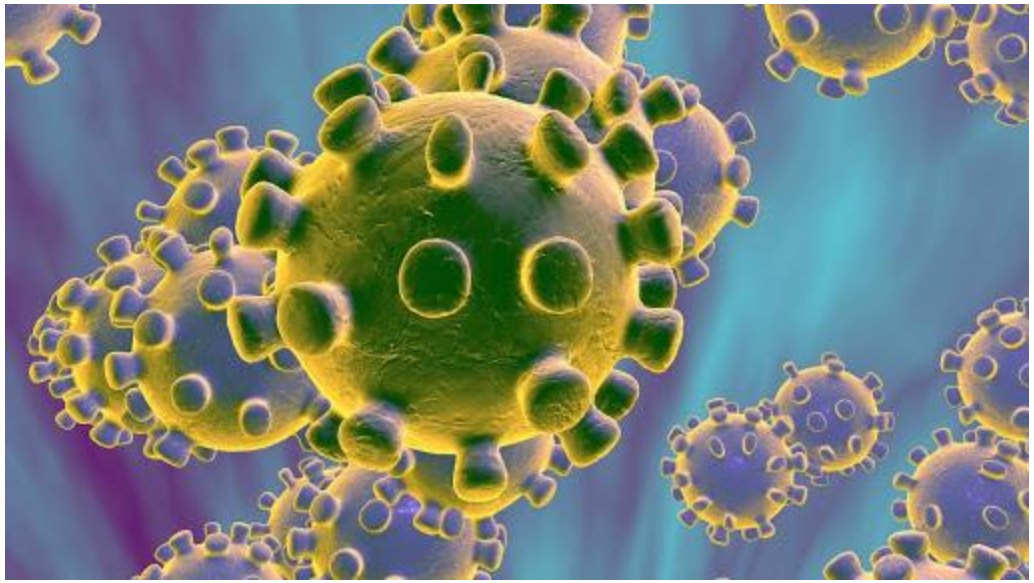

Q17: أشعر بالعجز الشديد تجاه هذا الامر

- 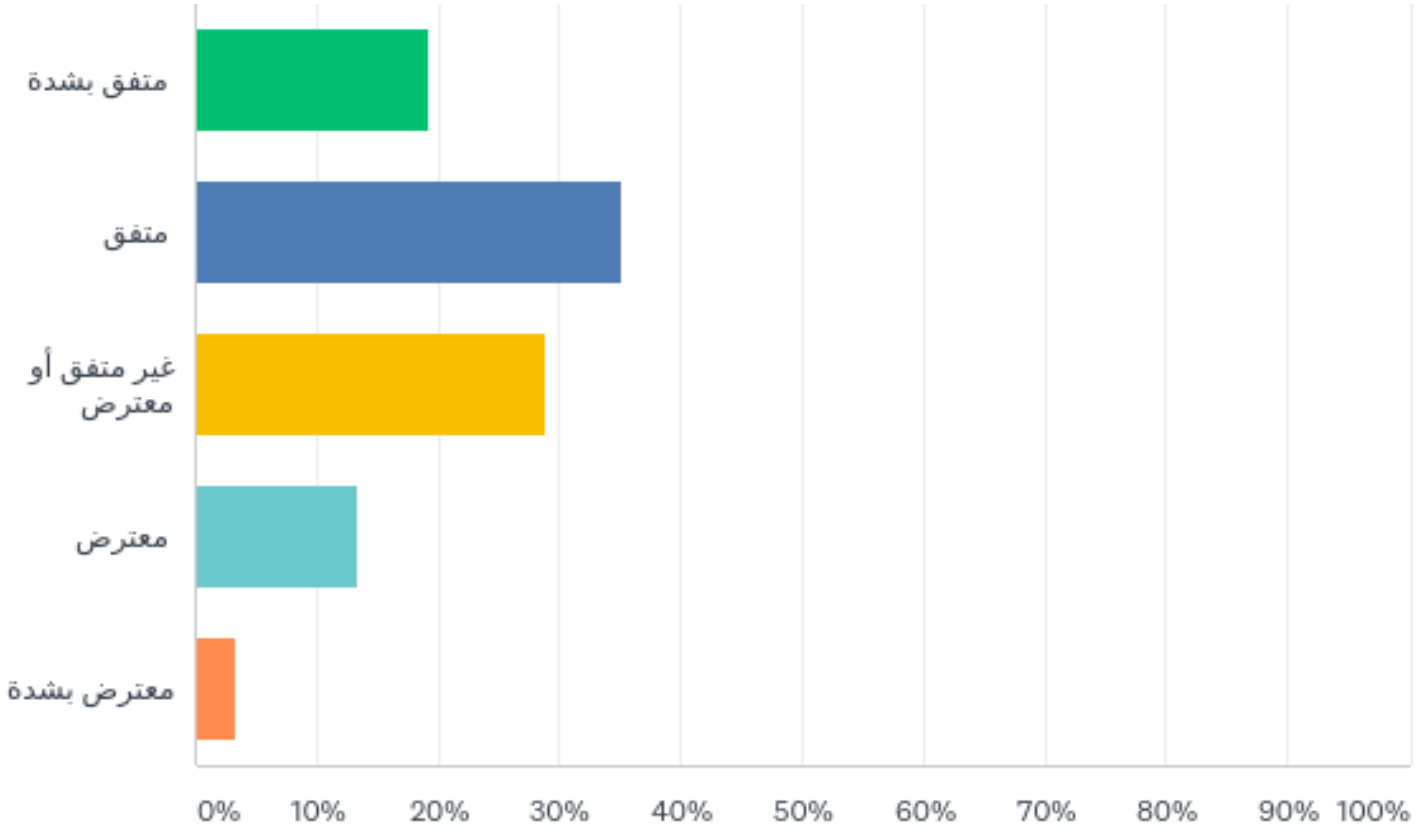

Q18: يزداد شعوري بالعجز نتيجة اني اواجه خصم غير مرئي

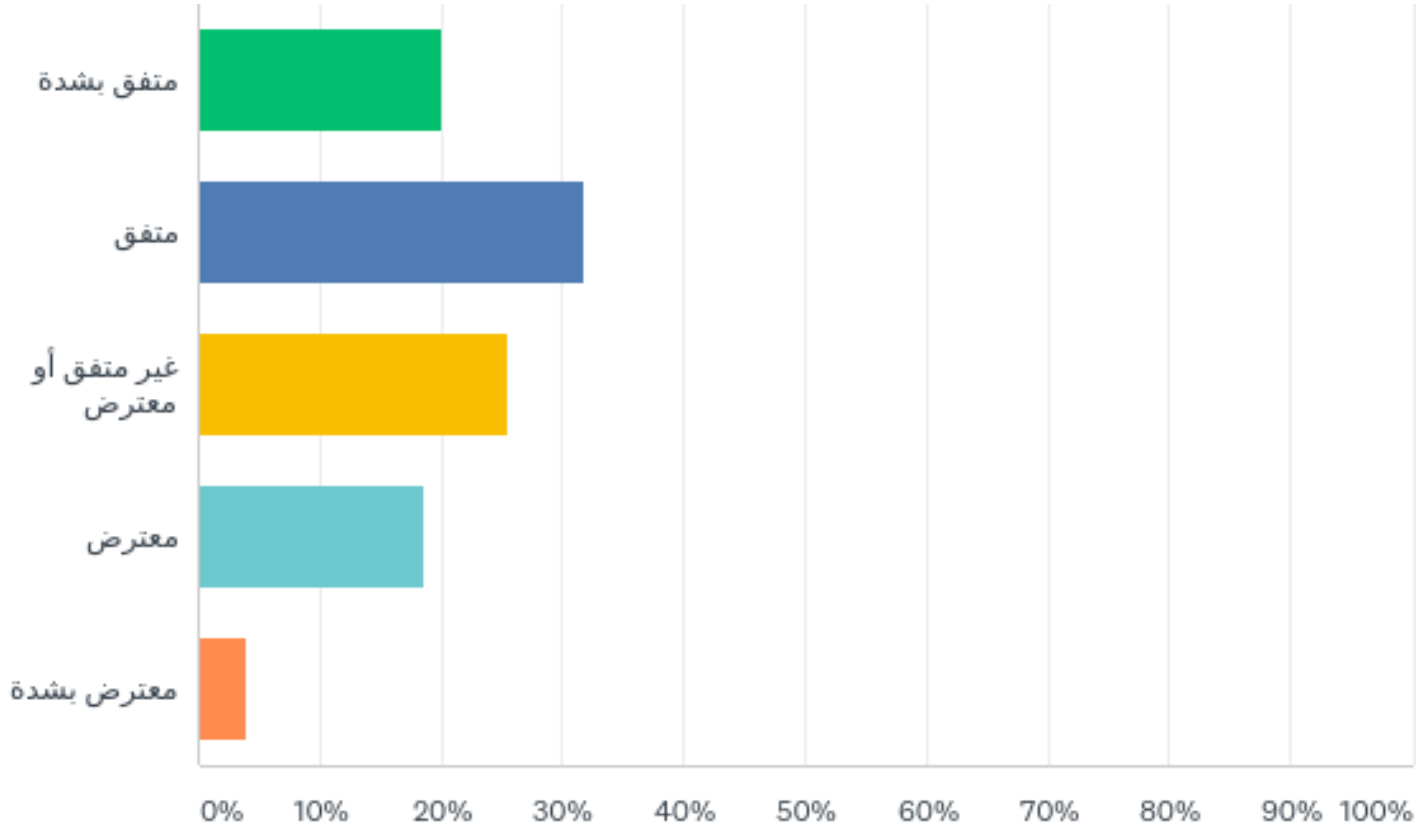

Triggers of dominance

- Impotence
- Failure
- Morning
- Success
- Logic

Patterns of Dominance

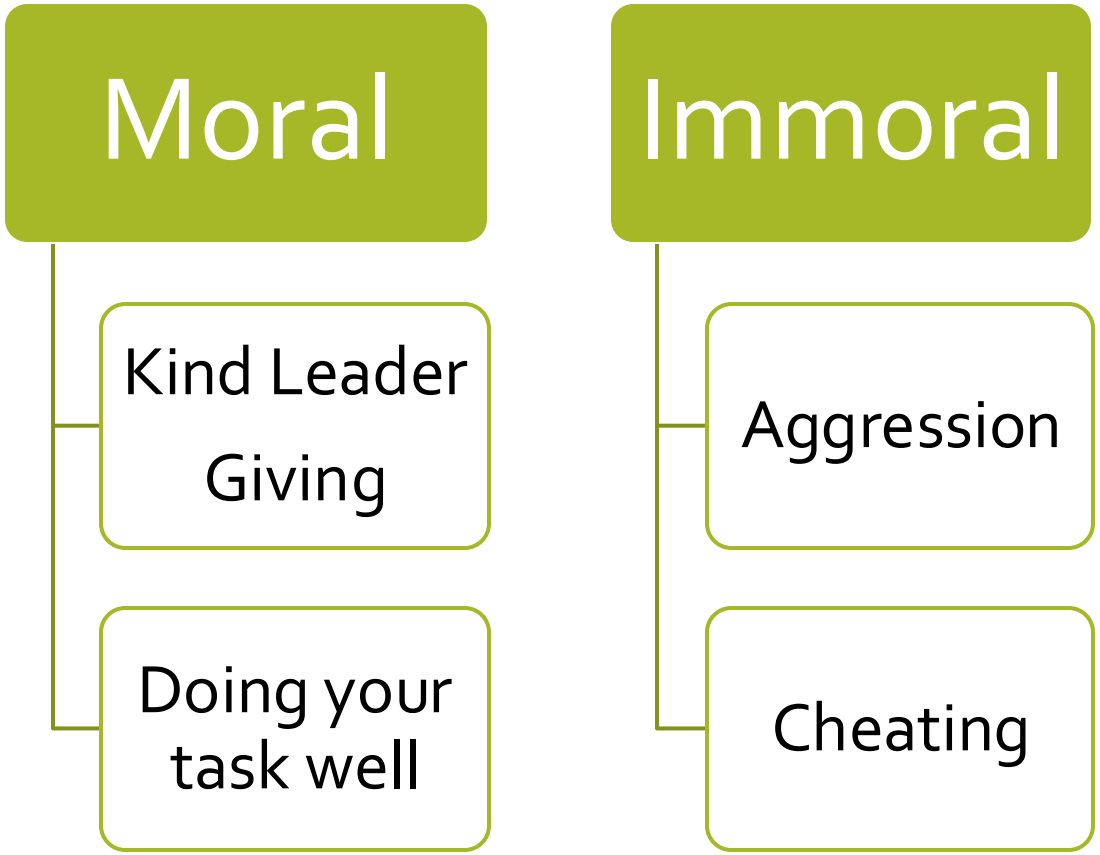

- Deficiency and weakness is what relates to ownership, for example, owning a car
- Impotence is what is related to the ability to act, for example, if I become successful in my work

- **النقص هو ما يرتبط بالامتلاك**
  مثال امتلك سيارة
- **العجز هو ما يرتبط بالقدرة على الفعل**
  مثال ان اصبح ناجح في عملي

Patterns of Behavior

Dominant Dominant الاستبداد	Dominant Submissive النموذج السوي
Submissive Dominant خداع النفس	Submissive Submissive النموذج السلبي

This is your real chance

How do you view the whole issue?

كيف تنظر الى الموضوع بكله؟

When you are stressed. How do you react?

و انت تحت ضغط عصبي. كيف تكون ردة فعلك؟

Now you are feeling Impotent. How are you dominating the picture?

انت الآن تشعر بالعجز. كيف تتحكم في المشهد؟

Human in Crisis
الناس في الازمات

Three tips to pass this crisis

- Stuck to good moral system that keeps you feeling that you are controlling the events
- تمسك بمنظومتك الاخلاقية و لا تفقدها حتى تشعر انك مسيطر على الامور
- Don’t over react to the stress with materialistic components such as buying goods and medications
- لاتبالغ في مشترياتك و لا تستكثر من الامكانيات المادية
- Don’t rely on someone more powerful to take your hand of this issue. If you are in crisis, you must accept that this is life and you will never be in a situation if you can’t handle.
- لا تعتمد على ان الحل سيأتي من خلال من هو اقوى. فكورونا ليست لنا جميعا بنفس الغرض.

ذلك في البيت
هي غرفة واحدة
دي حتى بروشة

Human vs Corona

Corona has mission

You have mission

Corona has capabilities

You have capabilities

Corona is doing his mission

Are you doing your mission?

Key Concept

- When Allah created our master Adam, peace be upon him, he created it with three important characteristics:
  A creature with a mission
  He has a choice and a free will to follow the moral act
  An educated, enlightened creature

- **حين خلق الله سيدنا أدم عليه السلام خلقه بثلاث خصائص هامة:**

- **مخلوق ذو مهمة**
  له اختيار و ارادة حرة في اتباع الفعل الاخلاقي
  مخلوق مستنير قابل للتعلم

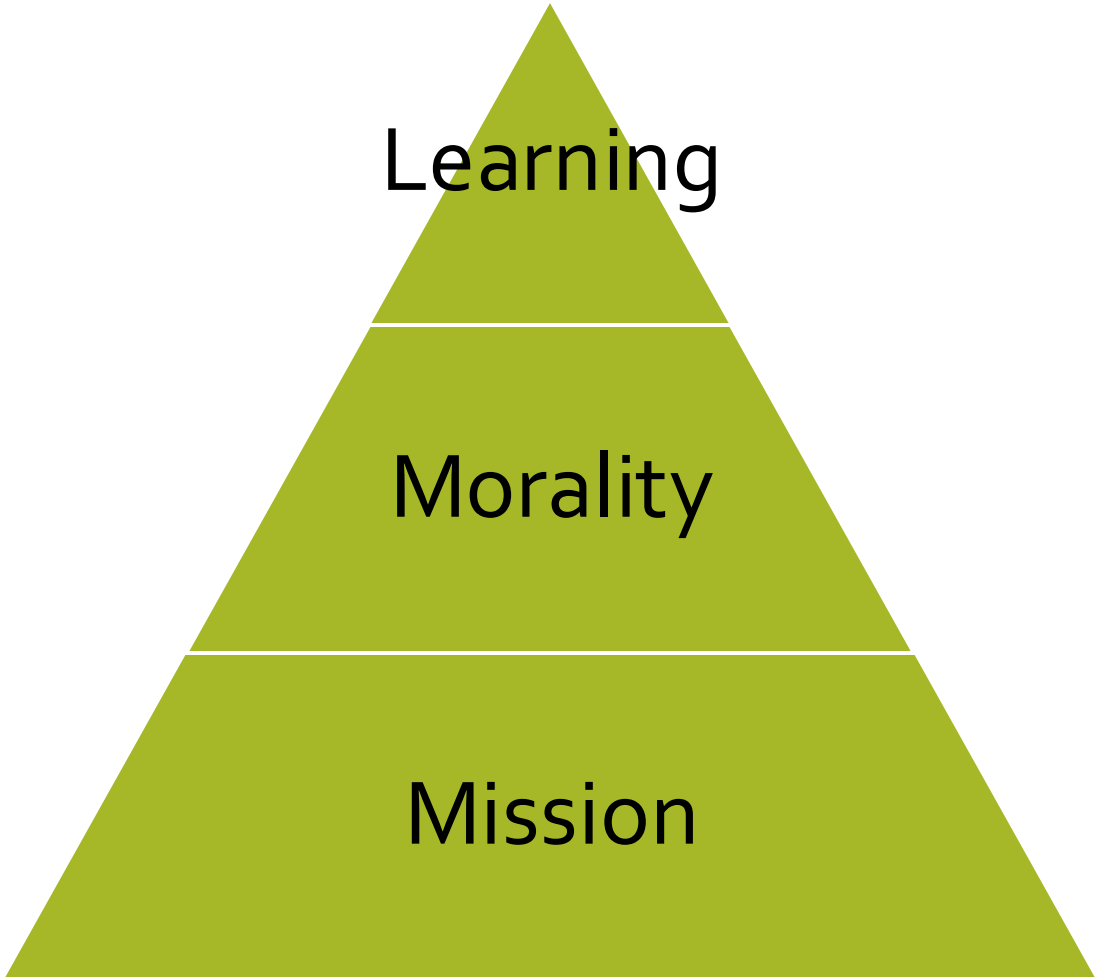

Mission vs Capabilities

What’s your mission
ماهي مهمتك

- مهمة الانسان في هذه الحياة هي عبادة الله و تكوين علاقة المحبة بينه و بين ربه و أن تتبين في الانسان اثار صفات الله من عفو و كرم و رحمة و احسان في اخلاقنا و تعاملاتنا و تأثيراتنا العامة و الخاصة في هذه الحياة

- The mission of a person in this life is to worship God, to form a relationship of love between him and his Lord, and to show in man the effects of God’s attributes of forgiveness, generosity, mercy, and benevolence in our morals, dealings, and our public and private effects in this life.

Why I am Living
انا عايش ليه

Unique

مميز

Purposeful

ذو هدف

انت

You

Controlling

متحكم و مسيطر

Motivated

لدي دوافع

MODELLING SAILING WITHOUT SHORES

الغائية
Aiming

شعور فطري عميق يظهر واضحا من سؤال الاطفال ليه

الانسان بلا غاية تافه بلا قيمة

Human nature is to know the aim behind everything

Every child asks why

A human without a goal is a petty person without value

THE CONCEPT OF ADAM TREE

The free will and choice

• الارادة و الاختيار

- Reaction: When you hit me I will hit you.
  I will never say thanks I know you can't control yourself. This is your genes.
- Reaction: Hand shaking in Coldness, oral exams and when you go to your dad asking for buying new mobile.
- Responsibility with choice

The free will and choice

•الارادة و الاختيار

- رد الفعل: عندما تضربني سأضربك. لن أقول أبدًا شكرًا ، أعلم أنه لا يمكنك التحكم في نفسك. هذه هي جيناتك.
- رد الفعل: رعشة اليد في البرودة ، والامتحانات الشفوية وعندما تذهب إلى والدك تطلب شراء هاتف محمول جديد.
- المسؤولية مع الاختيار

The free will and choice

- .
- The goal of freedom is to show the truth and secrets of the human psyche and to hold each person accountable for his actions.

- الارادة و الاختيار

- الهدف من الحرية هو اظهار حقيقة و سرائر النفس البشرية و أن يحاسب كل انسان على افعاله.

Your real morals will appear in COVID days

- Beneficial Morals اخلاق نفعية

- Real morals اخلاق حقيقية

اخلاقيات كورونا
COVID -19 Morals

Domestic violence Motline (Lev Uden Vold) Memphis and New Orleans

The Economist

Daily Chart

Domestic violence has increased during coronavirus lockdowns

In American cities, reports rose after shutdowns while other crimes fell

Home Office

Guidance

Coronavirus (COVID-19): support for victims of domestic abuse

Updated 14 April 2020

اخلاقيات كورونا
COVID -19 Morals

BBC Home News Sport More

NEWS

Coronavirus: Lockdown 'increasing' domestic abuse risks

19 April 2020

لابد للانسان حتى يستجيب للمادية أن تعطي للشئ معنى مختلف و هذا يفسر سلوك البعض في الاندفاع وراء اشياء و شرائها على سبيل المثال شراء هواتف محمولة و كذلك تصوير النفس للسيجارة على اوصاف غير حقيقية.

For a person to respond to materialism, a different meaning must be given to this and this explains the behavior of some in rushing behind things and buying them, for example, buying mobile phones and also depicting the self for cigarettes on unreal descriptions.

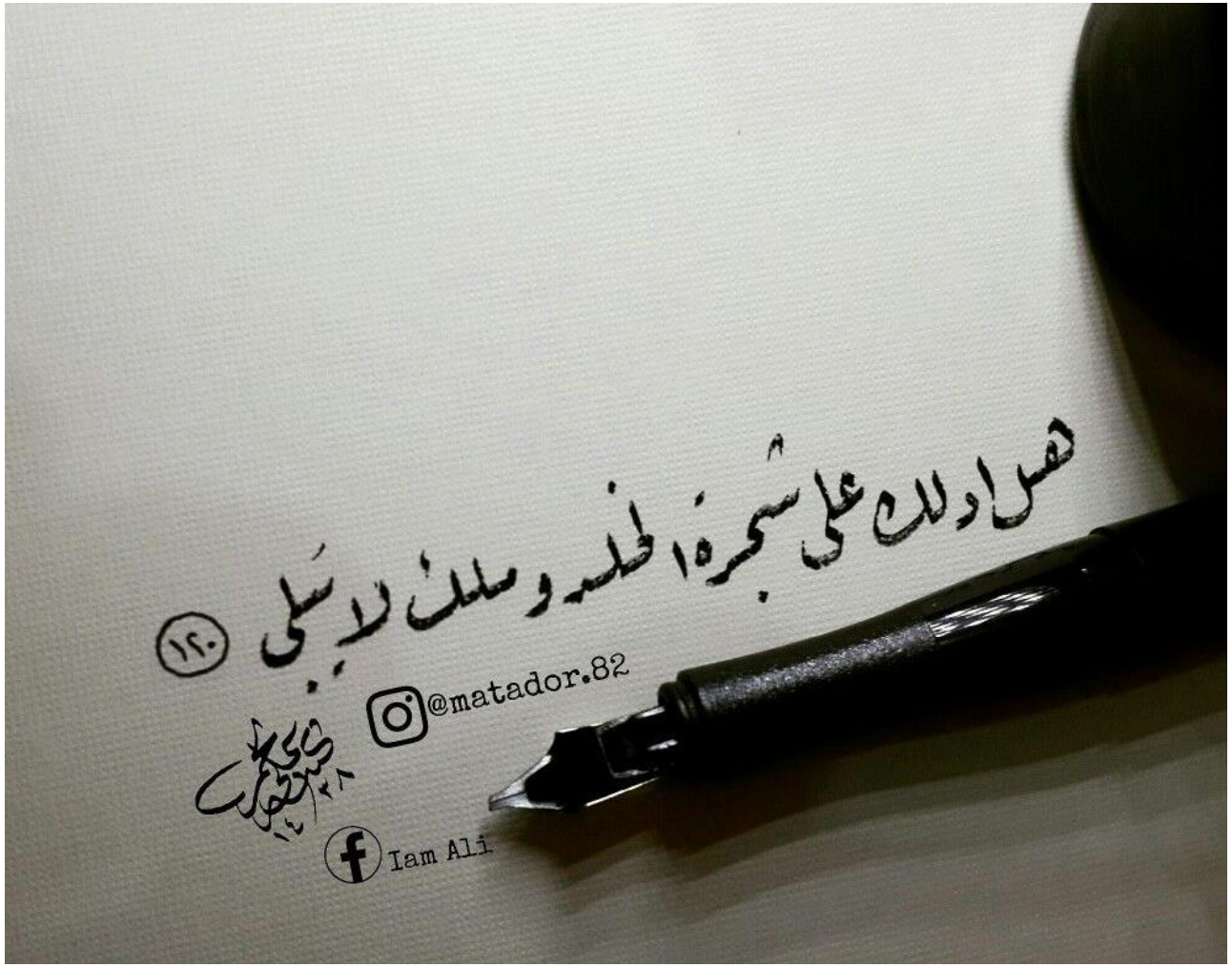

MORALITY VS MATERIALISM

انواع القيم في الحياة
Types of Values

قيم طبيعية
Natural values

قيم اخلاقية
Moral Values

قيم نفعية
Utilitarian values

كل شئ له وجهان

Everything has two aspects

Morality Vs Materialism

Morality

- Open minded
- Endless Purpose
- Inner motives
- Good self control
- Influential
- Ambitious without limits

Materialism

- Narrow vision (Castle module).
- Limited purposes
- External forces
- Poor self control
- Limited impact on others
- Restricted ambition

Morals vs materialism

Examples of materialism

Money
Power
Authority
Beauty

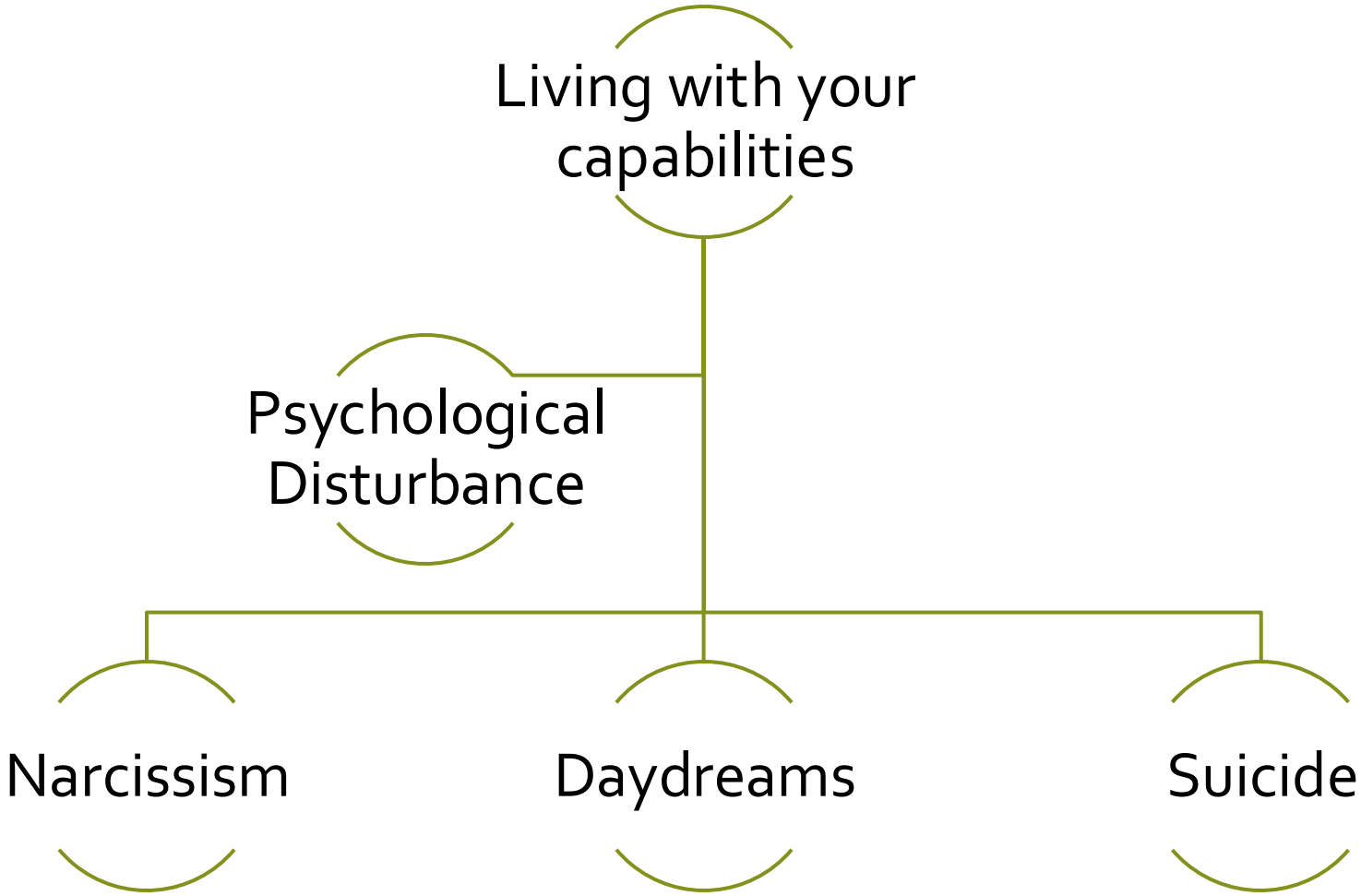
Living with your capabilities
Psychological Disturbance
Narcissism
Daydreams
Suicide

كيف تصنع الامكانيات اضطرابات نفسية
How living by capabilities produces psychiatric disorders

Anxiety about it
قلق على امكانياتي

Depressed about its shortage.
مكتئب لقلة الامكايات

Obsessed about having more or losing it.
موسوس بزيادتها أو فقدها

Paranoid about others vision about my capabilities.
اشعر بالشك تجاه نظرة الاخرين لامكانياتي

Evaluate myself and others with my capabilities
أقيم نفسي و الآخرين من منظور امكانياتي

تطبيق هذا النموذج على كورونا فيروس
Application on Coronavirus

Anxiety about it
قلق على امكانياتي

Depressed about its shortage.
مكتئب لقلة الامكايات

Obsessed about having more or losing it.
موسوس بزيادتها أو فقدها

Paranoid about others vision about my capabilities.
اشعر بالشك تجاه نظرة الاخرين لامكانياتي

Evaluate myself and others with my capabilities
أقيم نفسي و الآخرين من منظور امكانياتي

Coronavirus example

الكورونا بها رسالة تحدي واضحة من الله لامكانيات البشر و حتى لو سلمنا لانها مؤامرة فهي ايضا بسبب امكانيات البشر التي استخدمت بشكل غير اخلاقي

لذلك الصبر

لذلك لا حل الا التوبة الى الله

و العودة الى الدور الاخلاقي في الحياة فلايوجد شخص مهما بلغ من القوة

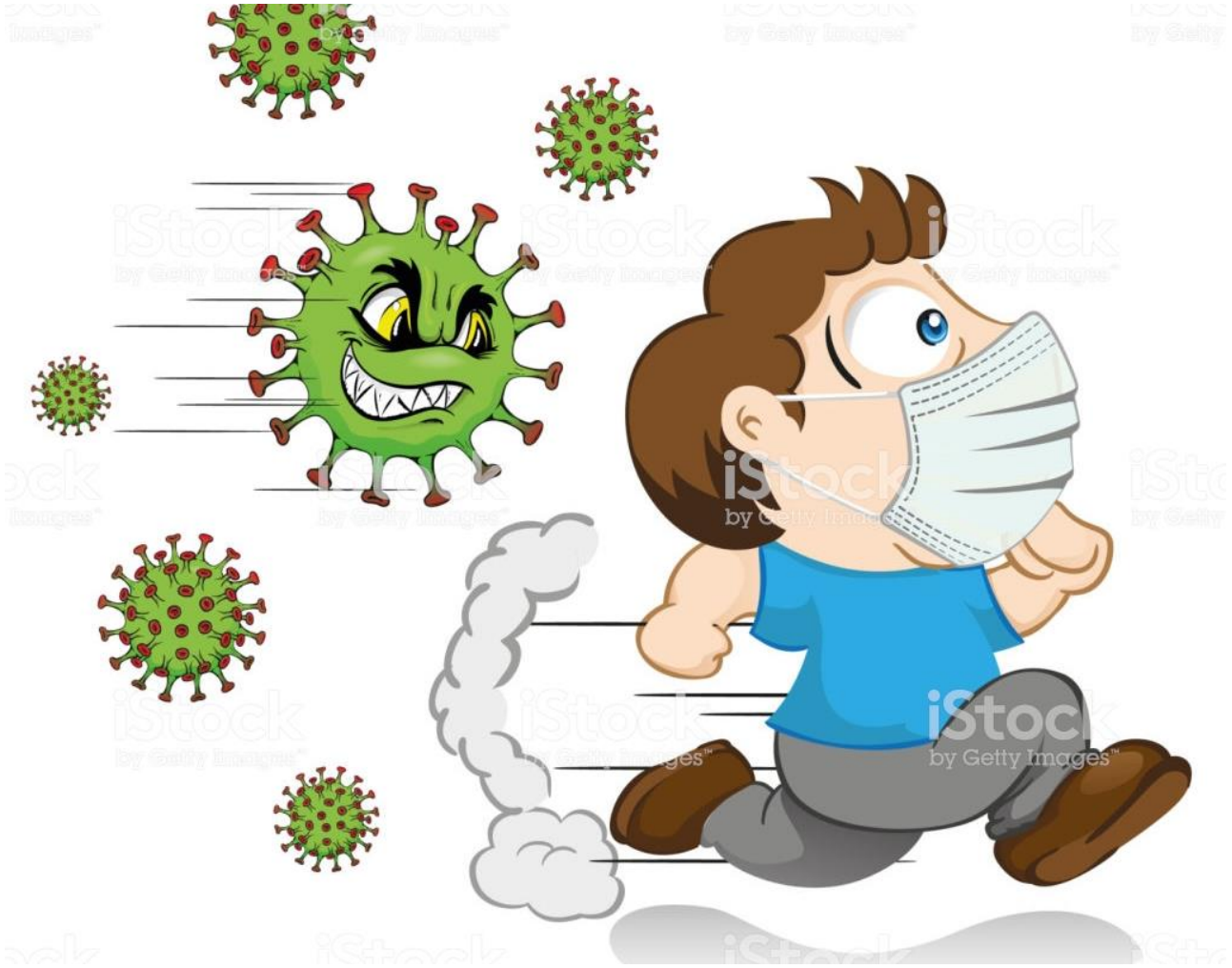

Superheroes
الابطال الخارقة

لايوجد نجاح بدون سعي

لا يوجد سعي بدون صبر

لا يوجد حياة بدون صبر

ليس مهمتك النجاح انما مهمتك الصبر

There is no success without pursuit
There is no pursuit without patience
There is no life without patience
Success isn't Your mission, but your mission is patience.

ANT VS DINOSAUR
النملة و الديناصور

Brainstorming Model

نموذج عصف ذهني

Ant vs Dinosaur
النملة و الديناصور

Ant

- Organized
- Cooperativeness
- Self awareness
- Good Judgement

Dinosaur

- Power dominates the picture
- Not cooperative
- No Self Awareness
- Poor Judgement

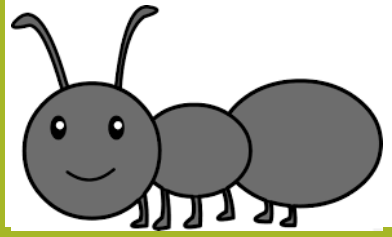

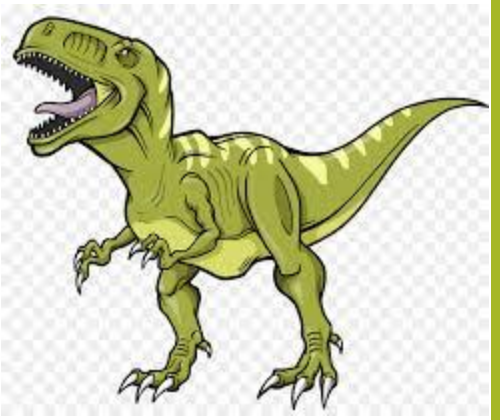

Coronavirus Application

Ant

Dinosaur

القلعة
THE CASTLE

Brain storming module

نموذج عصف ذهني

فكر في حياتك جيدا قبل فيروس كورونا

Think well about your life before Coronavirus

Coronavirus

Are you really suffering from the Isolation?

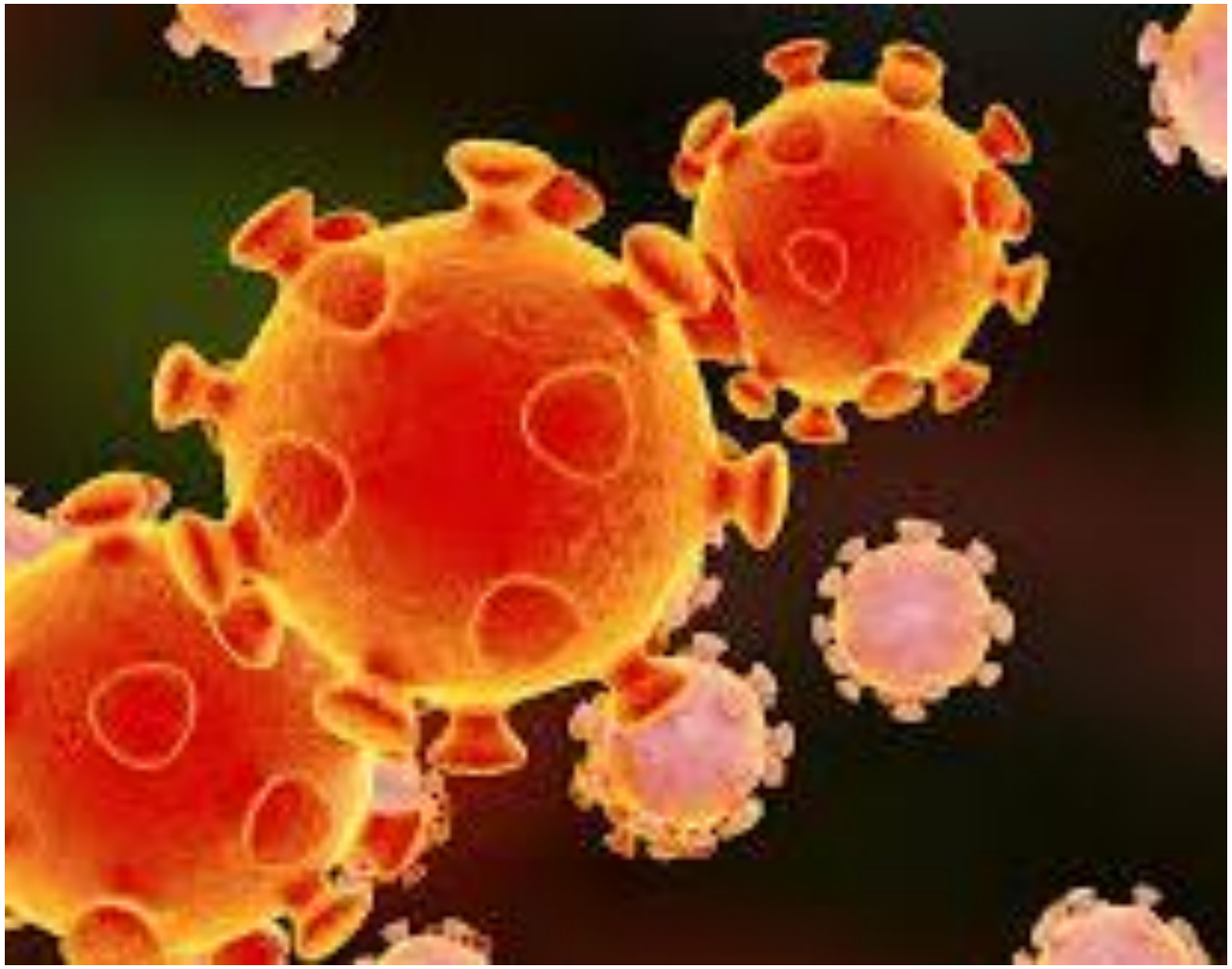

STEREOTYPE OF LIFE

Everything has two sides

Advantages and disadvantages

Stereotype

- Fast & intuitive سريع و له حدس
- Unconsciousبدون وعي
- Automaticتلقائي
- Everyday decisions سرعة اخذ قرارت حياتية
- Mass identityهوية جماعية
- Group purposeاهداف جمعية

Intentional

- Slow & Logic بطأ و أكثر حكمة
- Conscious واعي
- Effortfulجهدي
- Complex decisionsيتخذ قرارات مركبة
- Preserved separate identity هوية مستقلة
- Unique Purposeاهداف خاصة

لكن انتظر لنرى ما يحدث مخك في هذا التوقيت

Wait, Let’s see what’s happening inside your brain at this mood

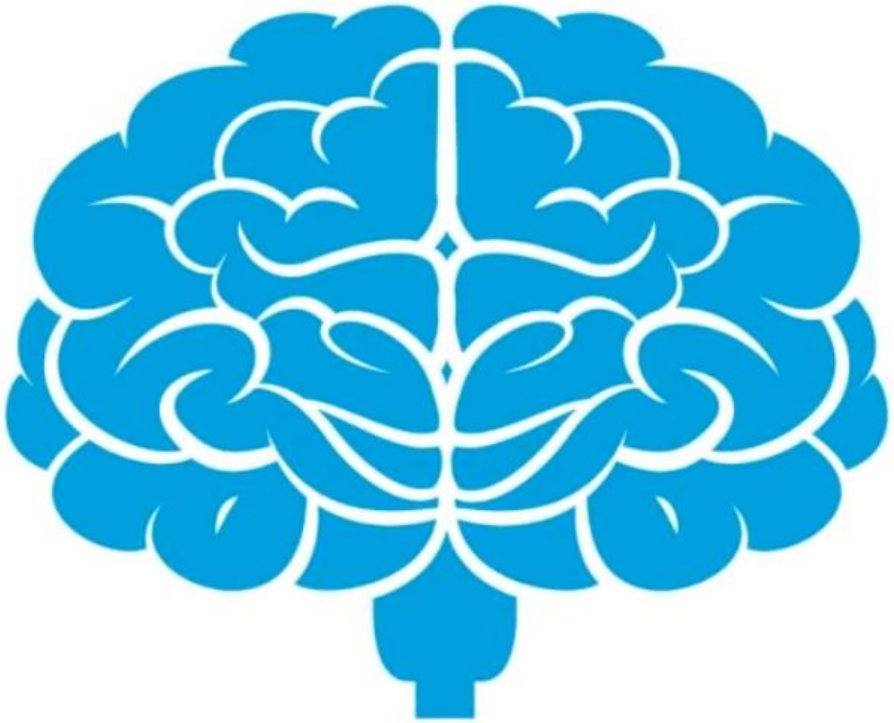

Neuroplasticity

Neuroplasticity

- *It refers to the physiological changes in the brain that happen as the result of our interactions with our environment.*
- *From the time the brain begins to develop in utero until the day we die, the connections among the cells in our brains reorganize in response to our changing needs.*
- *This dynamic process allows us to learn from and adapt to different experiences." – Celeste Campbell*

neuroplasticity

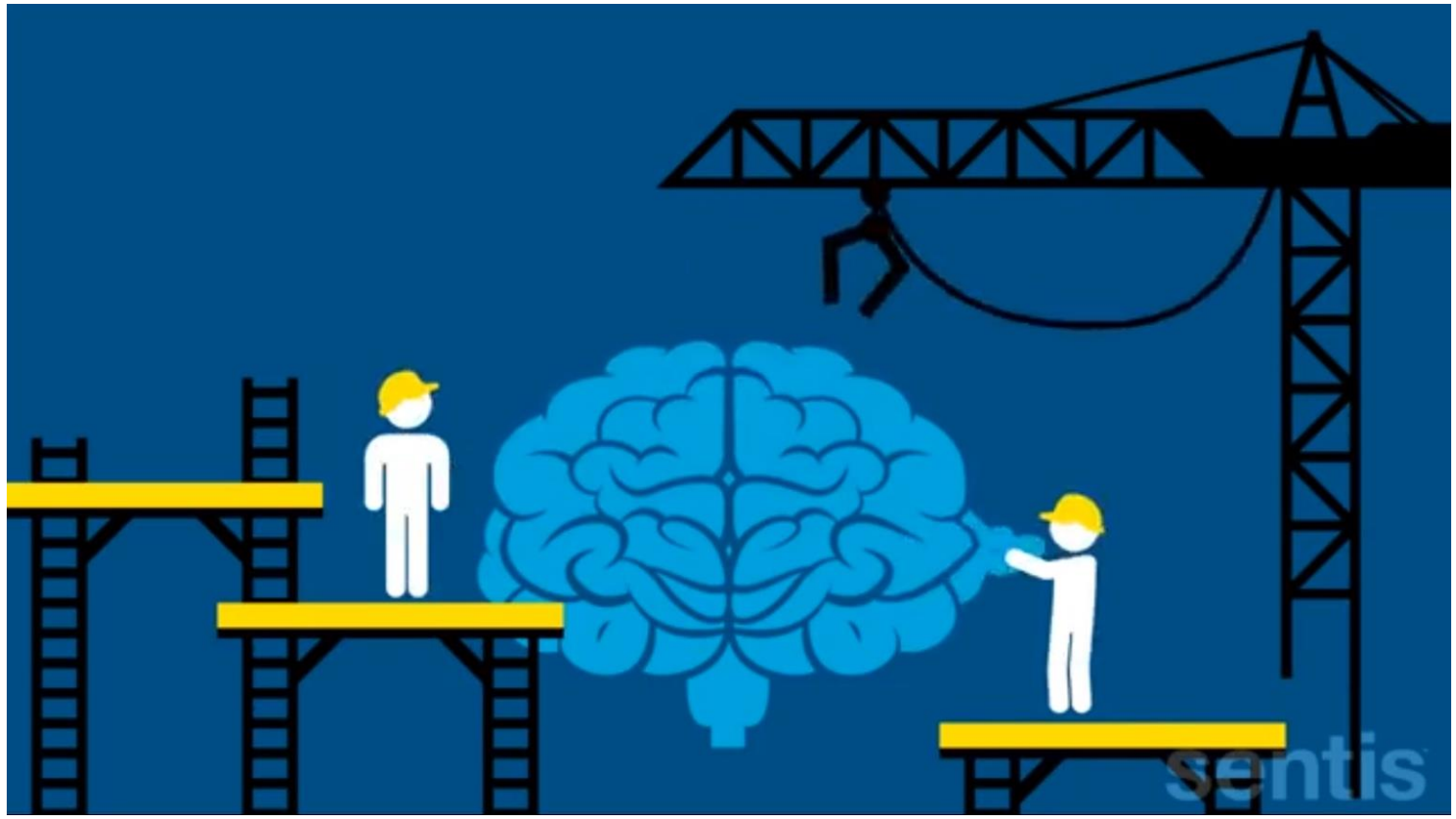

Neuroplasticity

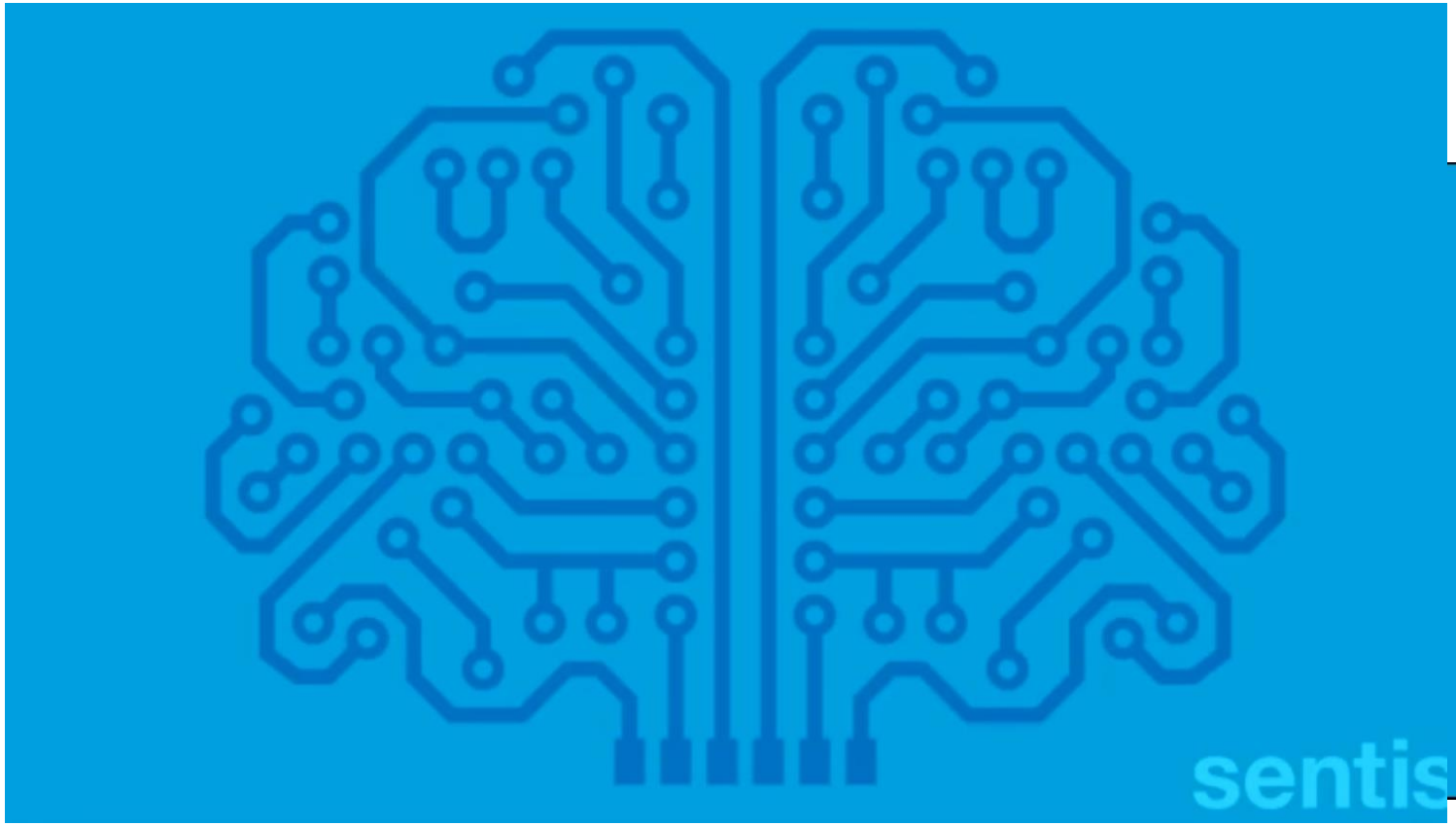

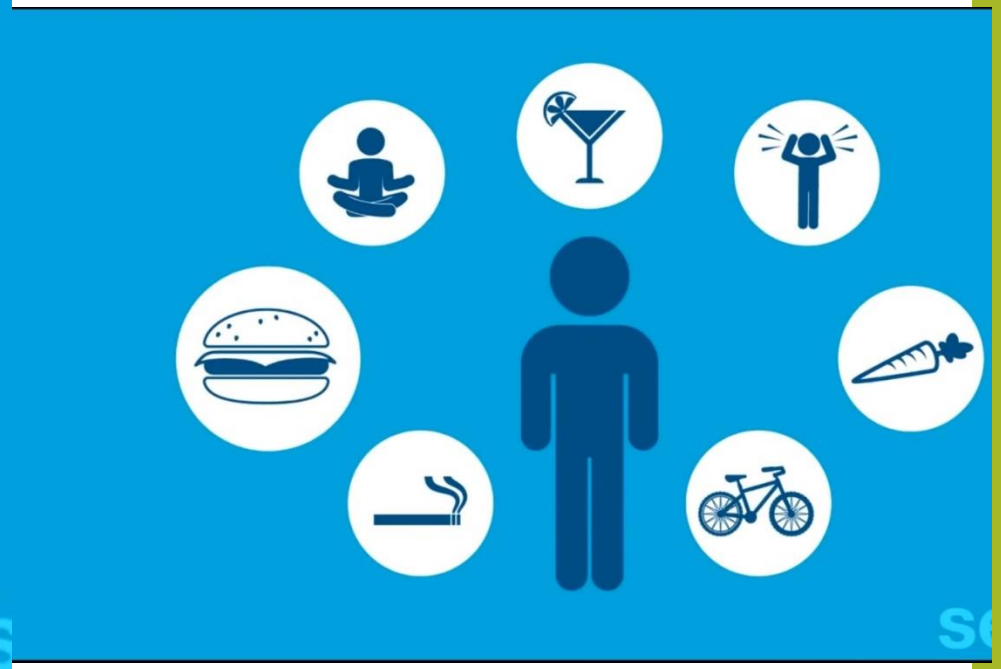

Neuroplasticity

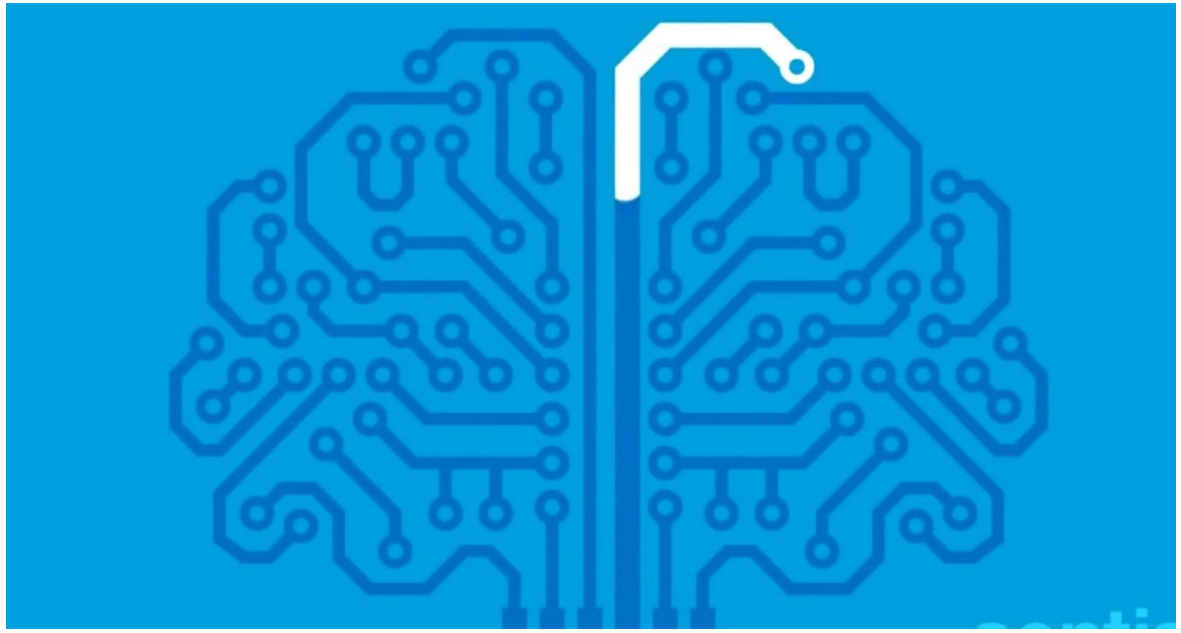

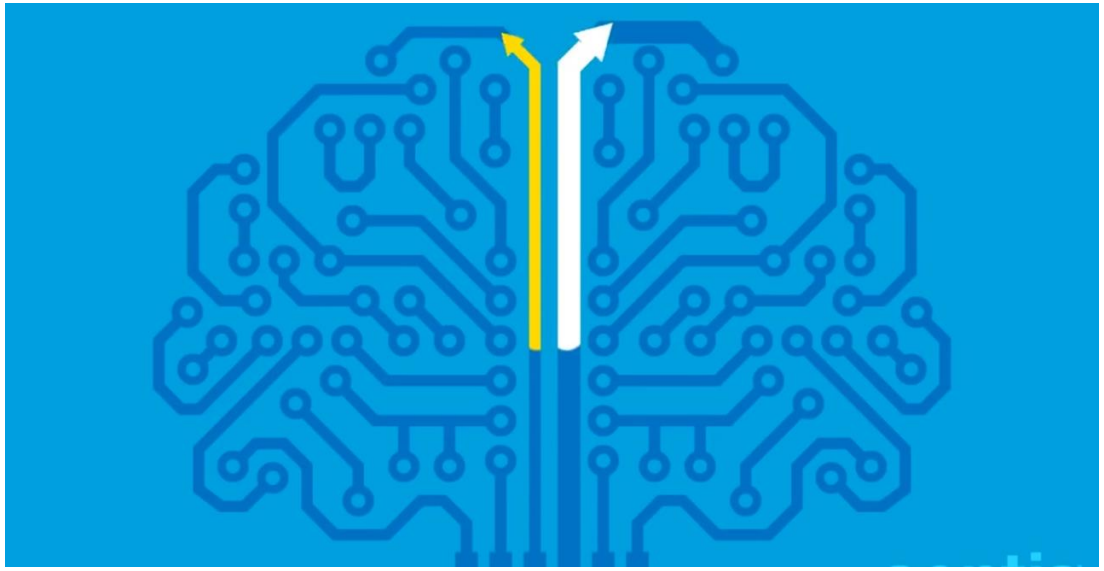

Neuroplasticity

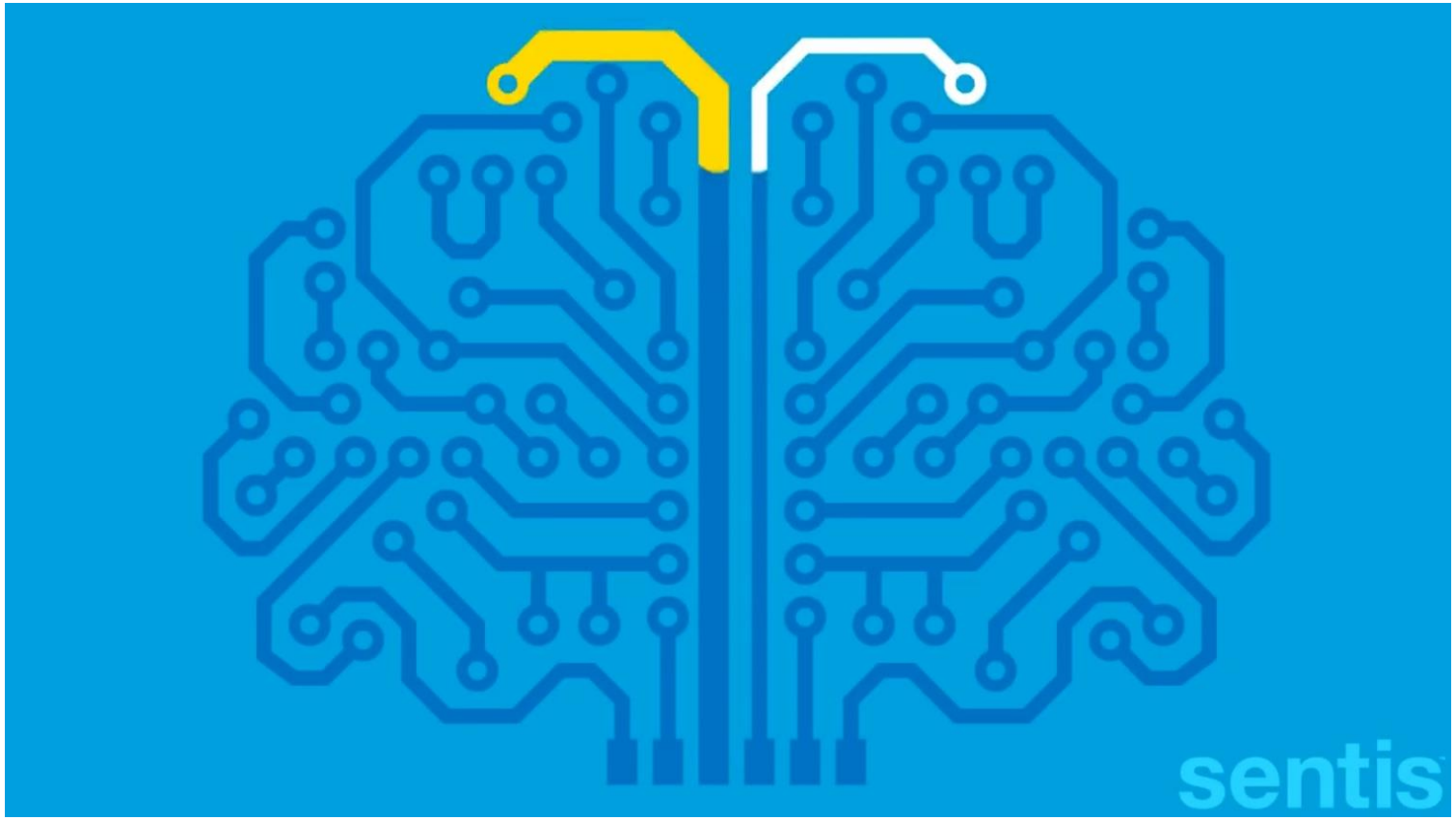

Neuroplasticity

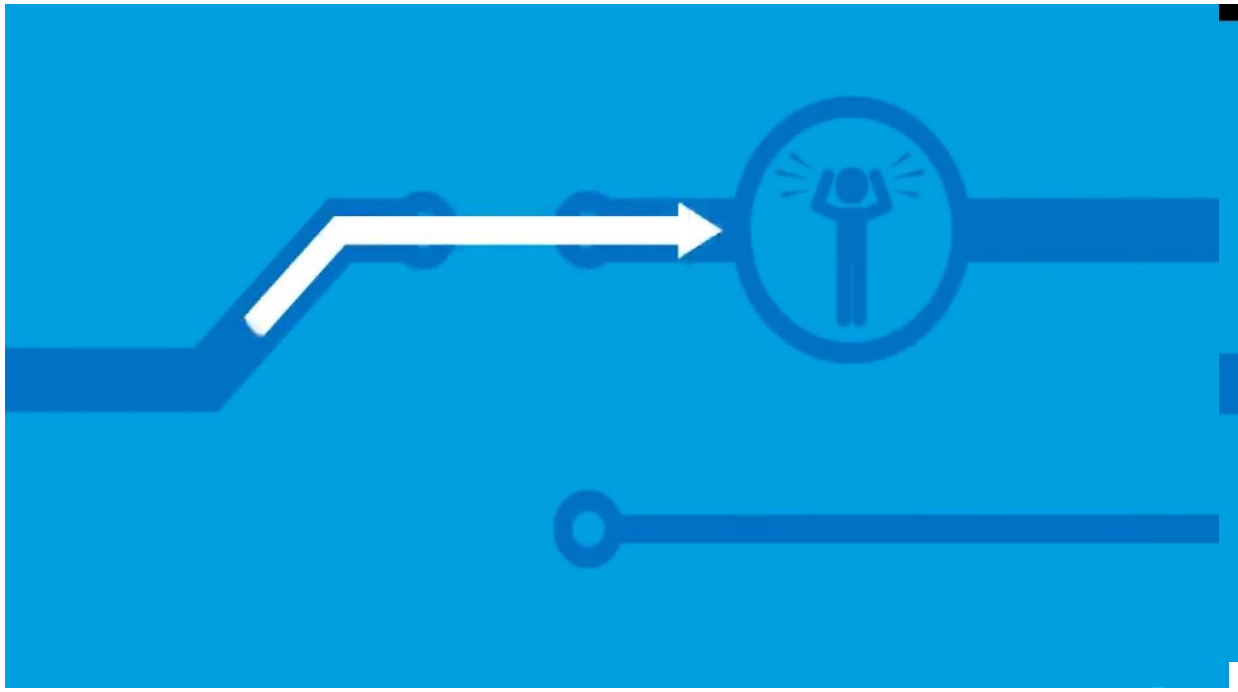

Neuroplasticity

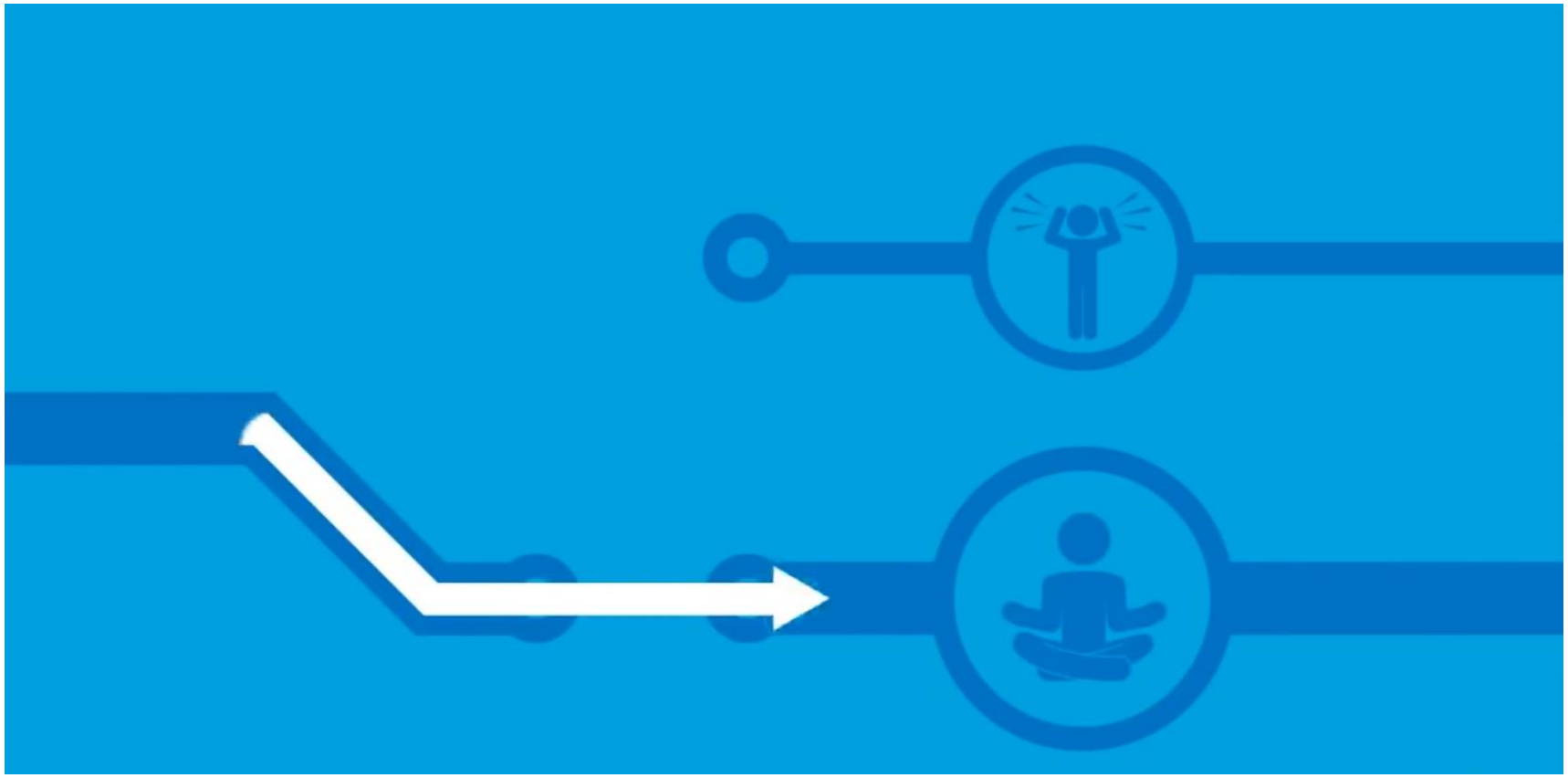

مثال لجائحة كورونا
Example for COVID -19 Pandemic

- تغير نظم التعليم من التعليم العادي الى التعليم الالكتروني
- online education vs campus

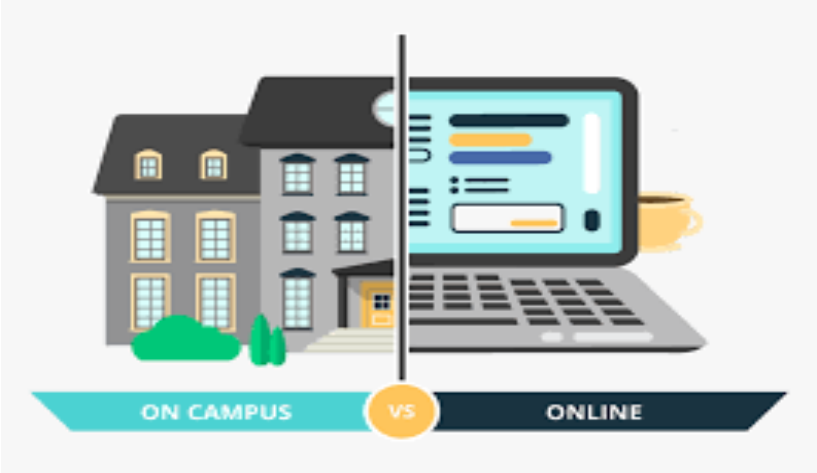

- الخروج المستديم من المنزل مقابل العزل الطبي الذي نمر به
- Going out Vs quarantine

Locus of control

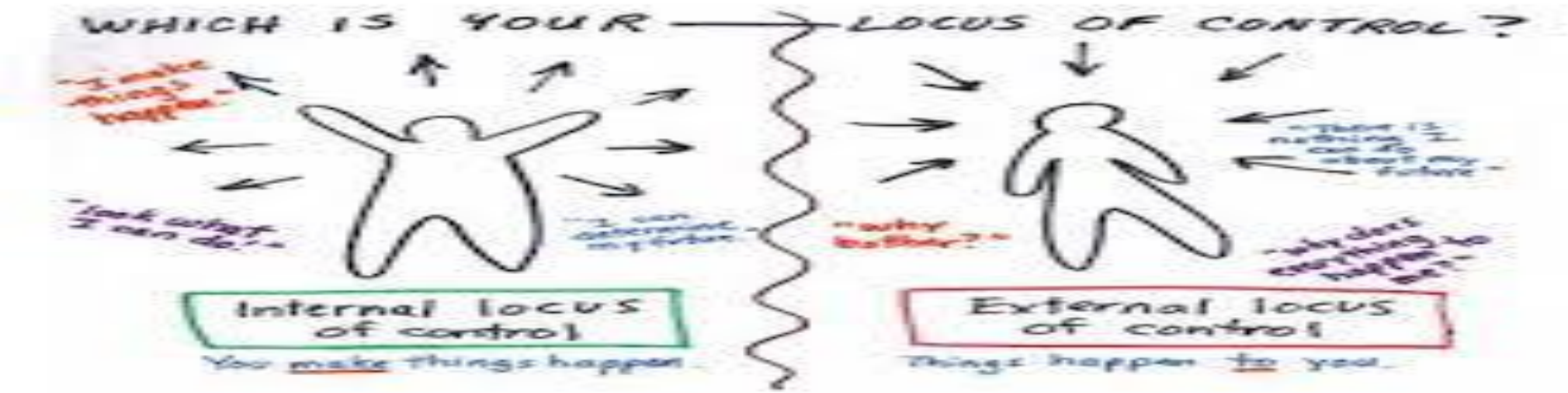

Internal Locus of control

If a person has an internal locus of control, that person attributes success to his or her own efforts and abilities.

External locus of control

A person with an external locus of control, who attributes his or her success to luck or fate, will be less likely to make the effort needed to learn.

Example
مثال

Internal Locus of Control

BAD grade
"I must not have studied enough. I can do better next time."

GOOD grade
"I'm so glad I studied hard!"

External Locus of Control

BAD grade
"The test was flawed. There's no way to do well."

GOOD grade
"The instructor must have graded wrongly."

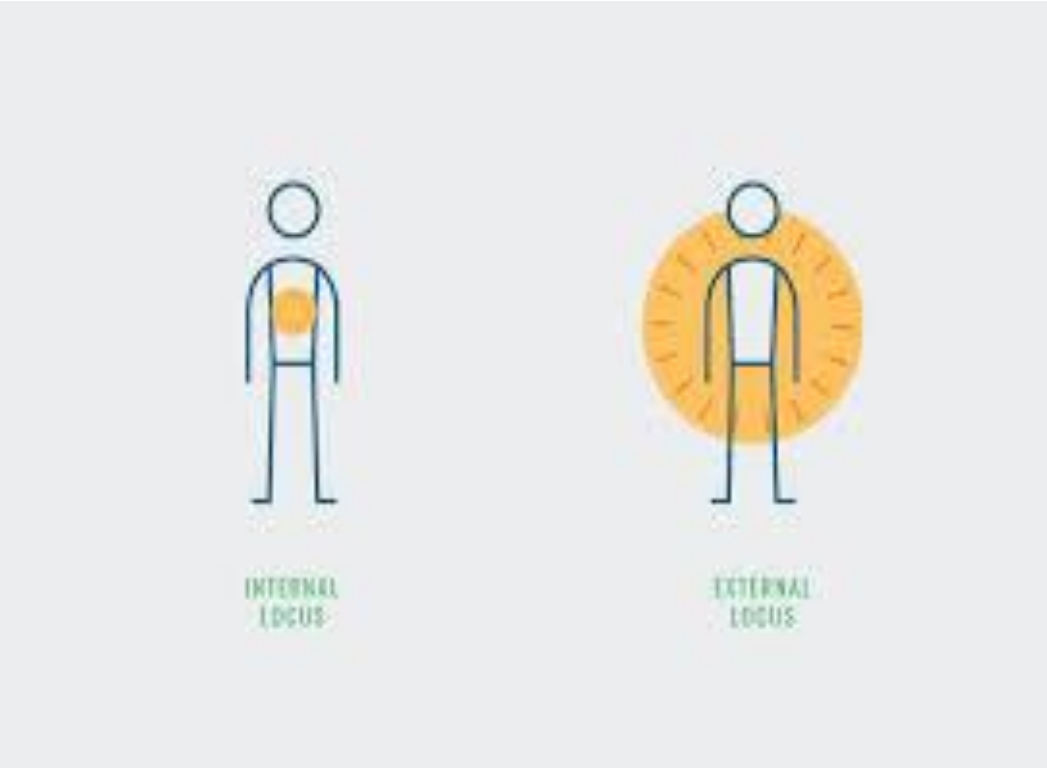

Restructure your day

كيف تعيد تنظيم وقتك

	السبت	الاحد	الاثنين	الثلاثاء	الاربعاء	الخميس	الجمعة
الفجر	مذاكرة	قراءة مع نشاط ديني ي	تواصل عائلي و انشطة دينية	مذاكرة	قراءة مع نشاط ديني	مذاكرة	مذاكرة
الظهر	جلسة عائلية	مذاكرة	قراءة مع نشاط ديني	مذاكرة	تواصل عائلي	مشي	جلسة عائلية
العصر	قراءة مع نشاط ديني	مشي	مذاكرة	مشي	جلسة عائلية	جلسة عائلية	ترفيه
المغرب	مشي	قراءة مع نشاط ديني	جلسة عائلية	قراءة مع نشاط ديني	ترفيه	تواصل عائلي	قراءة مع نشاط ديني
العشاء	تواصل عائلي	جلسة عائلية	ترفيه	جلسة عائلية	قراءة مع نشاط ديني	قراءة مع نشاط ديني	تواصل عائلي

How to increase my patience
كيف ازيد من صبري

Two Tasks for you this week

Walk

Delay your needs

مطلوب منك هذا الاسبوع

امشي
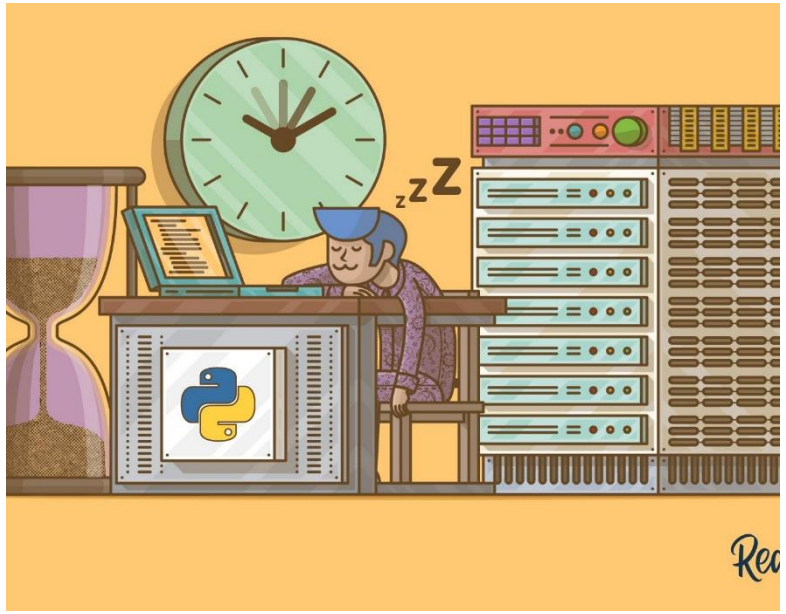
اخر طلباتك على نفسك